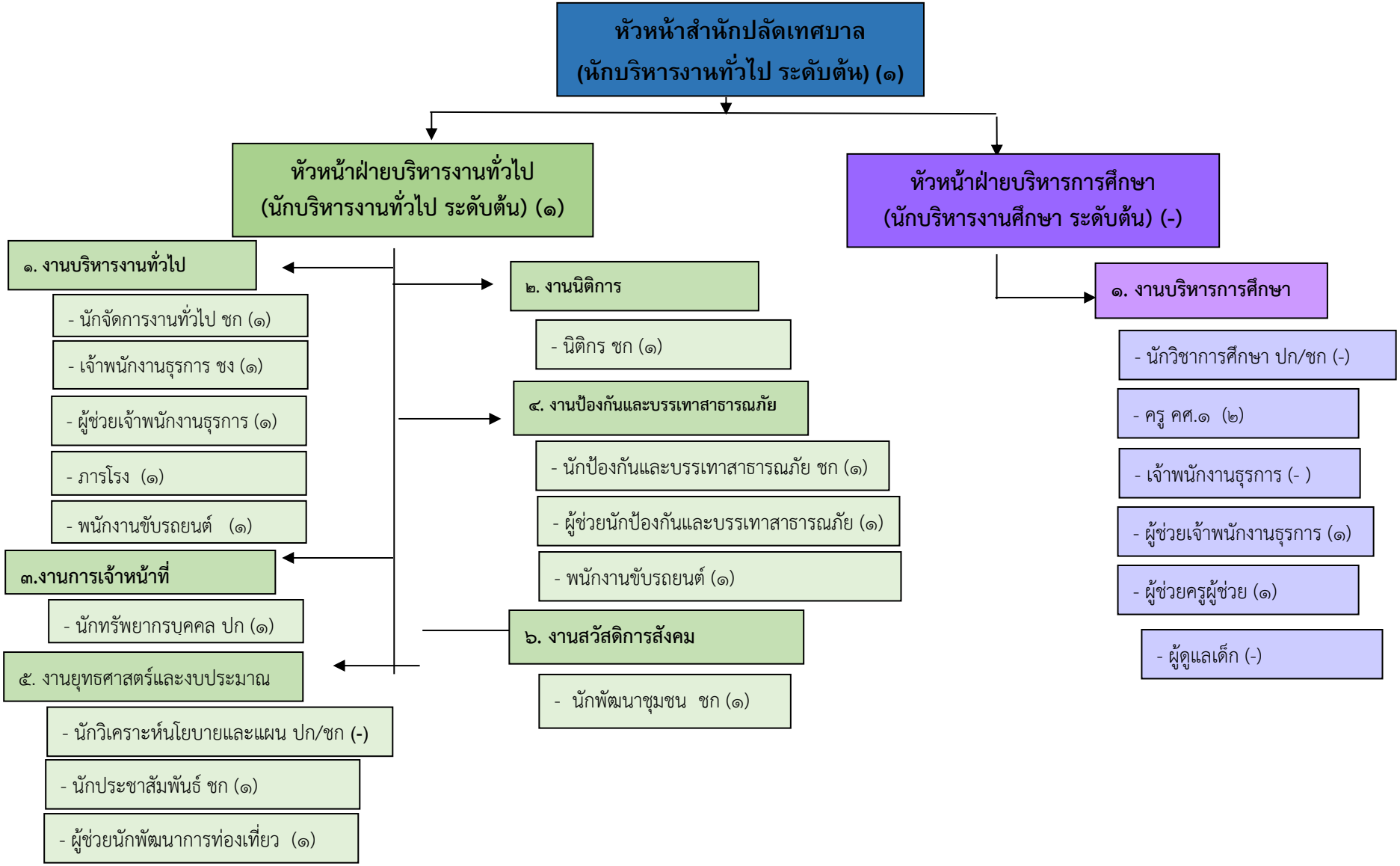๑. โครงสร้างสำนักปลัดเทศบาล